

## 2. Memoria de actividades 2022.



Asociación Madrileña de Personas con  
Enfermedades Neuromusculares

## ASEM MADRID Y SUS DATOS

### NOMBRE Y CIF

- Asociación Madrileña de Personas con Enfermedades Neuromusculares
- G83818278

### ÁMBITO DE ACTUACIÓN

- Sede en Madrid :
- C/Luis I, nº17, 2º Pt, Oficina C6. 28031 Madrid
- Teléfono: 917737205

### COLECTIVO AL QUE NOS DIRIGIMOS

- Personas con diversidad funcional afectadas por enfermedades neuromusculares , sus familias, médicos y voluntarios con ganas de ayudar y orientar a quien las padece.

### NÚMERO DE SOCIOS

- 547 Asociados a ASEM Madrid (+2 >2021)

## FEDERACIONES DE LAS QUE FORMA PARTE ASEM MADRID

FEDERACIÓN ASEM

- Federación española de enfermedades Neuromusculares.

FEDER

- Federación española de enfermedades raras.

FAMMA

- Cocemfe Madrid

# ORGANIGRAMA

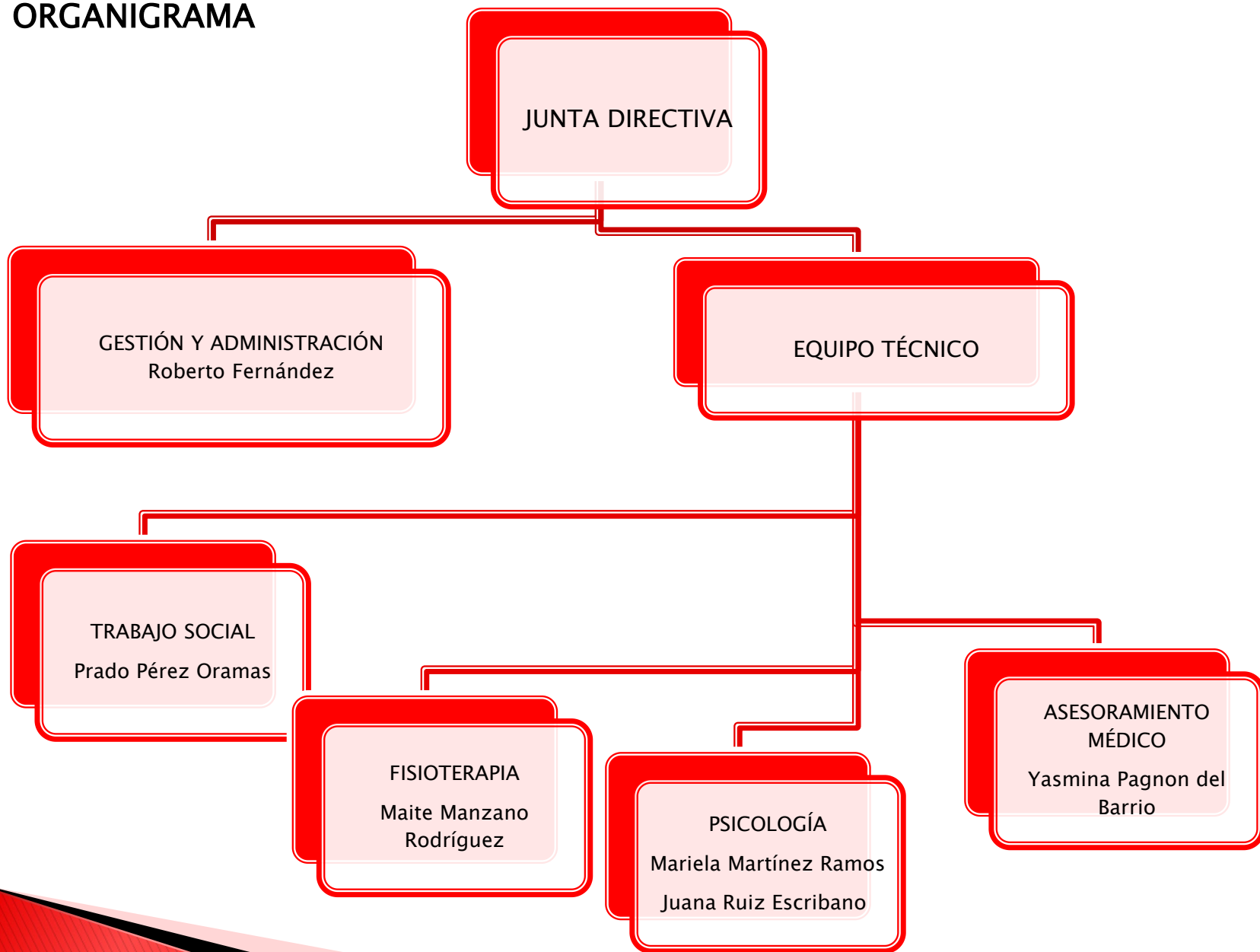

## OBJETIVOS

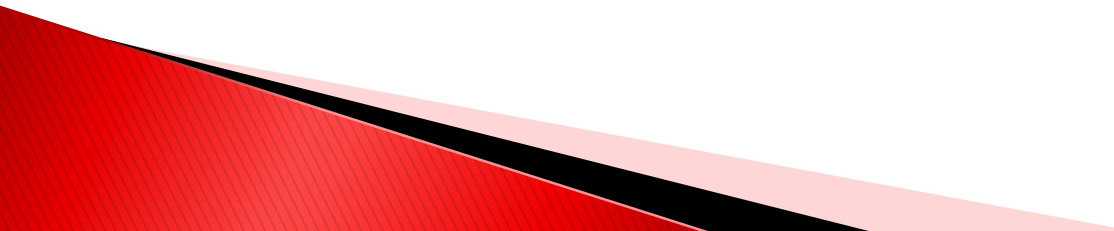
- Ampliar el número de socios, promocionando la asociación y consiguiendo la mejora de la calidad de los servicios.
  - Facilitar información a las personas afectadas y sus familiares, con el fin de mejorar su calidad de vida.
  - Sensibilizar a la Administración sobre la búsqueda de tratamientos de curación.
  - Activar la integración de nuestros socios en el ámbito social , teniendo como meta su integración social y poniendo los medios para facilitar que su vida sea más autónoma e independiente.
  - Cooperar y fomentar la relación con otras asociaciones para fortalecer las acciones que llevemos a cabo.
  - Mejorar digitalmente
- 

# SERVICIOS DE ASISTENCIA

## SERVICIO DE ATENCIÓN AL PACIENTE - TRABAJO SOCIAL

Este servicio es realizado casi en su totalidad por la trabajadora social, Prado Pérez.

Está destinado a atender las consultas que lleguen a través del teléfono, el correo electrónico o de forma personal en la sede. También la realización de proyectos y presentación de subvenciones públicas y privadas.

Desde ASEM Madrid se han atendido aproximadamente unas 640 llamadas y respondido a unos 1100 correos electrónicos.

- **Servicio de Información y Orientación** . Recibidas 560 llamadas, respondido 1300 correos electrónicos. **+12,5% >2021**
- **Servicio de Trabajo social**. 650 consultas. **+20 >2021**
- **Servicio de Asesoramiento en ayudas técnicas**. 52 consultas (5 presenciales, 17 vía teléfono y 30 por E-mail ). **-8 >2021**
- **Servicio de Orientación jurídica**. 45 consultas (30 telefónicas y 15 por E-mail ). **-15 >2021**
- **Servicio Pedagógico**. Se han realizado 12 consultas de centros educativos. Se han realizado 2 visitas a colegios. **-3 >2021**

## SERVICIO DE APOYO MÉDICO

Este servicio lo presta la Doctora **Yasmina Pagnon**, colaboradora de Asem Madrid desde hace mucho tiempo y que también realiza labores de representación en el ámbito médico-sanitario.

Se realiza con cita previa en la sede o mediante atención telefónica. **En 2022 se han derivado 26 pacientes, desde ASEM MADRID, a los distintos especialistas, 12 derivaciones telefónicas y 14 por correo electrónico + 2 >2020.**

## APOYO PSICOLÓGICO

Es coordinado por la trabajadora social, **Prado Pérez**, y realizado por **psicóloga especializada** en las necesidades que tengan las personas con una patología neuromuscular, sus familiares o cuidadores. Prestan ayuda personalizada a los asociados que lo soliciten y ofrecen soluciones a dudas y angustias que puedan surgir a raíz del diagnóstico y posterior desarrollo de la enfermedad. Se han atendido **en el 2022:**

- 22 usuarios de psicología + 5 >2021.
- 179 sesiones domiciliarias + 4 >2021.
- 210 sesiones en despacho. + 123 >2021.
- 201 sesiones online

### **WEBINAR PSICOLÓGICO**

Realizados por dos **psicólogas especializadas**, conocedoras de las necesidades que tienen las personas con una patología neuromuscular, sus familiares o cuidadores. Abordando temas de intereses y dando herramientas a los asistentes para afrontar las dificultades que puede generar la enfermedad.

Se han realizado en 2022: **9 Webinar**

### **FISIOTERAPIA**

El servicio es coordinado por las fisioterapeutas **Maite Manzano y Tamara García** y fue realizado durante 2022 por un total de 13 fisioterapeutas (-5) especializados en patologías neuromusculares. **Siete** de ellos están o fueron contratados por Asem Madrid y **Seis** son profesionales autónomos.

**Durante el 2022, estos son los datos:**

- 84 usuarios **=-34 usuarios >2021**
- 4482 sesiones **-1084 sesiones > 2021**



# SERVICIOS DE INFORMACIÓN Y REDES SOCIALES

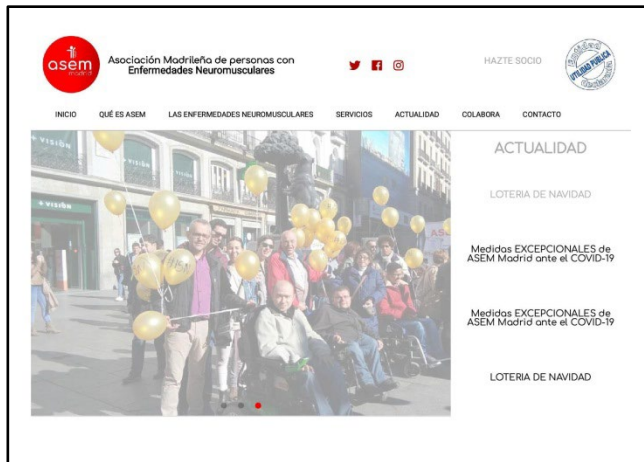

<http://www.asemmadrid.org/>



**917737205 / 675094624**



**info@asemmadrid.org**



**948  
+17 2022**

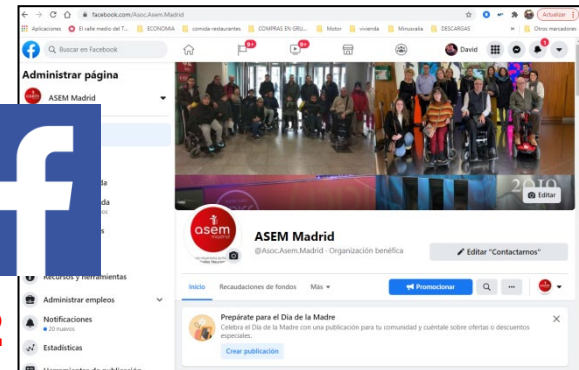

**590  
+20 2022**

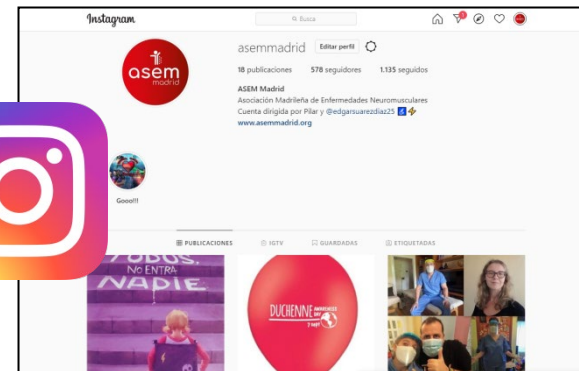

**272  
+19 2022**



# ACTIVIDADES DE OCIO 2022

## ➤ Visitas guiadas

- PAISAJE DE LA LUZ en el DÍA DE GUÍA OFICIALES DE TURISMO. DOMINGO, 20 DE FEBRERO.
- REAL JARDÍN BOTANICO. DOMINGO, 24 DE ABRIL Y 22 DE MAYO.
- Fundación Infante de Orleans. DOMINGO , 5 DE JUNIO.
- CaixaForum Madrid – "MOMIAS de EGIPTO – Redescubriendo seis vidas". SABADO, 24 de SEPTIEMBRE Y 1 de OCTUBRE.
- MUSEO DE TRAJE. 22 de OCTUBRE.
- CaixaForum Madrid – NIKOLA TESLA – El genio de la electricidad moderna. SABADO, 10 de DICIEMBRE.

➤ FIESTA NAVIDAD 2022 y Concurso Christmas. 17 de DICIEMBRE.

➤ CIRCO PRICE EN NAVIDAD. 29 de DICIEMBRE.

➤ Reparto de entradas al Zoo donadas por el Ayuntamiento de Madrid.

## OTRAS ACTIVIDADES DE ASEM MADRID 2022

- ***Gala Solidaria a favor de ASEM Madrid "I LOVE DANCE". 6 de Abril***
- ***III Gala Solidaria "Flamenco para un Respiro". 12 de Noviembre***
- ***Participación en el IV Congreso de Asistencia Personal de PREDIF.***
- ***Participación en el XXXIII Congreso de Federación ASEM.***
- ***Participación en II Plan de EPF. Línea 4.***
- ***Participación en Plan Atención Temprana.***
- ***Participación en diversas Jornadas y Cursos sobre Enfermedades Neuromusculares y discapacidad.***
- ***Asambleas Federación ASEM, FEDER y FAMMA.***
- ***LOTERIA DE NAVIDAD.***







**ASEM  
MADRID**

## **Fisioterapia para personas con enfermedad neuromuscular**

Ayuda a que las personas con enfermedades neuromusculares tengan acceso a rehabilitación y fisioterapia por solo 1€ al mes.

**JOIN NOW**

<https://www.teaming.net/fisioterapia-para-las-personas-con-enfermedades-neuromusculares>



**1€ al Mes para ASEM Madrid**  
**1€ al Mes para Fisioterapia ENM**

# CONVENIOS

## **Fundación San José**

Fisioterapia Acuática con precios reducidos para socios de ASEM Madrid.

## **Clínica CRL , Clínica Logopedia y Más**

Logopedia para asociados de ASEM Madrid.

## **Sinapsis Logopedia**

Logopedia a domicilio para asociados de ASEM Madrid.

## **Psicopraxis**

Psicomotricidad para niños con ENM.

## **Centro de Rehabilitación e Investigación TO2.**

Servicio de Terapia Ocupacional.

## **100% Accesible y Elea Soluciones**

Asesoramiento en adaptación de vivienda.

## **Ortoayudas y Ortopedia SAN BLAS**

Asesoramiento y adquisición de Ayudas Técnicas.

## **Asistalia-Contigo y EDADES**

Entidades Ayuda Domiciliaria.

## **DIKE Abogados , González Martín & Asociados y Yolanda de Miguel**

Despachos de Abogados

## **ORTOPRONO**

Especialistas y líderes en el mercado ortoprotésico.

## **IMAGEN en ACCIÓN**

Cobertura fotográfica de eventos, actividades y proyectos.

## **Fundación LLAMADA SOLIDARIA**

La Fundación efectúa diversas campañas, con la recogida de aparatos eléctricos y electrónicos donados voluntariamente .

## **NEUROHABITAT**

Centro especializado en Rehabilitación Neurológica y Fisioterapia

## **GAES.**

Descuentos para entidades miembro de Federación ASEM y asociados. Revisión auditiva anual gratuita (mayores de 16 años) 25 % de descuento en la compra de audífonos.

## COLABORACIONES

- Federación ASEM.
- Colegio de Psicólogos de Madrid.
- Colegio de Fisioterapeutas de Madrid.
- Colegio de Médicos de Madrid.
- Fundación Isabel Gemio.
- Convenio con la Consejería de Sanidad.
- Fundación Ana Carolina Díez Mahou.
- Financiación de Fundación ADECCO y Fundación Cadete.
- Ayudas a través de FEDER son por el programa Impulso de Fundación Mutua Madrileña (Fisioterapia para menores).